

**Poznámka:** GP na vyznačenie práva uloženia inžinierskej siete na pozemkoch parc. E KN č. 1459/2, 1459/4, 1459/5, 1464/1, 2897, 9-2900, 2901 - 2903, 9-2904/2, 2910, 2911, 2927, 3694, 3695/1 a parc. C KN č. 826, 943, 944, 946, 1125/2.

Geometrický plán je podkladom na právne úkony , keď údaje doterajšieho stavu výkazu výmer sú zhodné s údajmi platných výpisov z katastra nehnuteľností .

Vyhotoviteľ :  <b>PROMA INVEST</b> Kuzmányho 8428/20A 010 01 Žilina tel., fax: +421 41 516 6125 geodesy@promainvest.sk IČO : 36 438 626		Kraj : <b>ŽILINSKÝ</b>	Okres : <b>ČADCA</b>	Obec : <b>RADÔSTKA</b>
		Katastrálne územie : <b>RADÔSTKA</b>	Číslo plánu : <b>85/2020</b>	Mapový list : <b>VKM</b>
<h2>GEOMETRICKÝ PLÁN</h2>				
<b>* vid' poznámku</b>				
Vyhotovil :		Autorizačne overil :		Úradne overil meno :
Dňa: <b>05.10.2020</b>	Meno: <b>Maroš Majerčiak</b>	Dňa : <b>05.10.2020</b>	Meno : <b>Ing. Matej Valentovič</b>	Dňa : 
Nové hranice boli v prírode označené : <b>neboli stabilizované</b>		Náležitostami a presnosťou zodpovedá predpisom .		Úradne overené podľa § 9 zákona NR SR č. 215/1995 Z.z. o geodézii a kartografii
Záznam podrobného merania zmien : <b>662</b>				
Súradnice bodov označených číslami a ostatné meračské údaje sú uložené vo všeobecnej dokumentácii .		Pečiatka a podpis		Pečiatka a podpis

# V Ý K A Z   V Ý M E R

GP 364 386 26 - 85/2020

Doterajší stav					Zmeny					Nový stav							
Číslo					Výmera	Druh pozemku	Diel	k parcele číslo	m <sup>2</sup>	od parcely číslo	m <sup>2</sup>	Číslo parcely	Výmera		Druh pozemku	Vlastník, nájomca - držiteľ (adresa)	
pozn vložky	listu vlastníctva	parcely		ha									m <sup>2</sup>	ha			m <sup>2</sup>
PK	LV	PK	KN-E														
<b>Stav právny</b>																	
<i>Vyčíslenie rozsahu vecného bremena</i>																	
	1698		1459/5		213	orná pôda	1		1459/5	7	(1459/5)	213		orná pôda)	doterajší		
	1070		1459/4		633	orná pôda	2		1459/4	233	(1459/4)	633		orná pôda)	detto		
	1698		1459/2		43	orná pôda	3		1459/2	28	(1459/2)	43		orná pôda)	detto		
	1561			946	78	tr.trav.por.	4		946	58	946	78		tr.trav.por. 7	detto		
	1852			944	584	orná pôda	5		944	171	944	584		orná pôda 1	detto		
	717			943	132	orná pôda	6		943	48	943	132		orná pôda 1	detto		
	1819		1464/1		8268	lesný poz.	7		1464/1	232	(1464/1)	8268		lesný poz.)	detto		
	1337		3695/1		6154	vodná pl.	8 24		3695/1 3695/1	109 17	(3695/1)	3 6154		vodná pl.)	detto		
	1249		2927		907	tr.trav.por.	9		2927	286	(2927)	907		tr.trav.por.)	detto		
	1454			1125/2	21	zast.pl.	10		1125/2	8	1125/2	21		zast.pl. 18	detto		
	873		3694		420	ost.pl.	11 23		3694 3694	34 5	(3694)	420		ost.pl.)	detto		
	218			826	711	zast.pl.	12		826	19	826	711		zast.pl. 15 10	detto		
	1236		2897		179	orná pôda	13		2897	2	(2897)	179		orná pôda)	detto		

# V Ý K A Z   V Ý M E R

GP 364 386 26 - 85/2020

Doterajší stav					Zmeny					Nový stav							
Číslo					Výmera	Druh pozemku	Diel	k parcele číslo	m <sup>2</sup>	od parcely číslo	m <sup>2</sup>	Číslo parcely	Výmera		Druh pozemku	Vlastník, nájomca - držiteľ (adresa)	
pozkn vložky	listu vlastníctva	parcely		ha									m <sup>2</sup>	ha			m <sup>2</sup>
PK	LV	PK	KN-E	KN-C									ha	m <sup>2</sup>			ha
							15		2897	22							
							17		2897	44							
	1243		2911		21	zast.pl.	14		2911	9	(2911	21	zast.pl.)		doterajší		
	1242		2910		37	zast.pl.	16		2910	23	(2910	37	zast.pl.)		detto		
	1241		9-2904/2	(LV pred THM)	8	orná pôda	18		9-2904/2	8	(9-2904/2	8	orná pôda)		detto		
	1240		2903		14	orná pôda	19		2903	14	(2903	14	orná pôda)		detto		
	1236		2902		18	orná pôda	20		2902	15	(2902	18	orná pôda)		detto		
	1238		9-2900	(LV pred THM)	115	tr.trav.por.	21		9-2900	24	(9-2900	115	tr.trav.por.)		detto		
	1239		2901		91	orná pôda	22		2901	32	(2901	91	orná pôda)		detto		
Spolu:					4	8647				1452		4	8647				
									<b>Stav podľa registra KN-C</b>								
			1106/1		5502	zast.pl.					1106/1	5502	zast.pl. 22		doterajší		
	1561		946		78	tr.trav.por.					946	78	tr.trav.por. 7		detto		
	1852		944		584	orná pôda					944	584	orná pôda 1		detto		
	717		943		132	orná pôda					943	132	orná pôda 1		detto		

# V Ý K A Z   V Ý M E R

GP 364 386 26 - 85/2020

Doterajší stav					Zmeny					Nový stav							
Číslo					Výmera	Druh pozemku	Diel	k parcele číslo	m <sup>2</sup>	od parcely číslo	m <sup>2</sup>	Číslo parcely	Výmera		Druh pozemku	Vlastník, nájomca - držiteľ (adresa)	
pozkn vložky	listu vlastníctva	parcely		ha									m <sup>2</sup>	ha			m <sup>2</sup>
PK	LV	PK	KN-E	KN-C									ha	m <sup>2</sup>			ha
				942	451	orná pôda					942	451	orná pôda 1	detto			
				1166/21	8646	vodná pl.					1166/21	8646	vodná pl. 11	doterajší			
				438/2	166	ost.pl.					438/2	166	ost.pl. 37	detto			
				1125/1	1948	zast.pl.					1125/1	1948	zast.pl. 22	detto			
	1454			1125/2	21	zast.pl.					1125/2	21	zast.pl. 18	detto			
	218			826	711	zast.pl.					826	711	zast.pl. 15 10	detto			
				1126	369	zast.pl.					1126	369	zast.pl. 22	detto			
				836	115	zast.pl.					836	115	zast.pl. 18	detto			
Spolu:					1	8723						1	8723				

**Poznámka:** Zriaďuje sa vecné bremeno s ochranným pásmom na priznanie práva uloženia inžinierskej siete (kanalizácia) na parcelách E KN č. 1459/2, 1459/4, 1459/5, 1464/1, 2897, 9-2900, 2901 - 2903, 9-2904/2, 2910, 2911, 2927, 3694, 3695/1 a parcelách C KN č. 826, 943, 944, 946, 1125/2 v uvedených dieloch v prospech Severoslovenské vodárne a kanalizácie, a.s., Bôrická cesta 1960, Žilina.

Na parcele č. 826 sa nachádza stavba so s. č. 151 evidovaná na LV č. 218.

**Legenda:** kód spôsobu využívania pozemku

# V Ý K A Z   V Ý M E R

GP 364 386 26 - 85/2020

Doterajší stav					Zmeny					Nový stav						
Číslo					Výmera	Druh pozemku	Diel	k parcele číslo	m <sup>2</sup>	od parcely číslo	m <sup>2</sup>	Číslo parcely	Výmera		Druh pozemku	Vlastník, nájomca - držiteľ (adresa)
pozkn vložky	listu vlastníctva	parcely											ha	m <sup>2</sup>		
PK	LV	PK	KN-E	KN-C	ha	m <sup>2</sup>					ha	m <sup>2</sup>				

- 1 - Pozemok využívaný pre rastlinnú výrobu, na ktorom sa pestujú obilniny, okopaniny, krmoviny, technické plodiny, zelenina a iné poľnohospodárske plodiny alebo pozemok dočasne nevyužívaný pre rastlinnú výrobu
- 7 - Pozemok lúky a pasienku trvalo porastený trávami alebo pozemok dočasne nevyužívaný pre trvalý trávny porast
- 11 - Vodný tok (prirodzený - rieka, potok; umelý - kanál, náhon a iné)
- 15 - Pozemok, na ktorom je postavená bytová budova označená súpisným číslom
- 18 - Pozemok, na ktorom je dvor
- 22 - Pozemok, na ktorom je postavená inžinierska stavba - cestná, miestna a účelová komunikácia, lesná cesta, poľná cesta, chodník, nekryté parkovisko a ich súčasti
- 37 - Pozemok, na ktorom sú skaly, svahy, rokliny, výmole, vysoké medze s krovím alebo kamením a iné plochy, ktoré neposkytujú trvalý úžitok

**kód druhu stavby**

10 - Rodinný dom

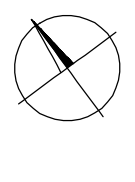

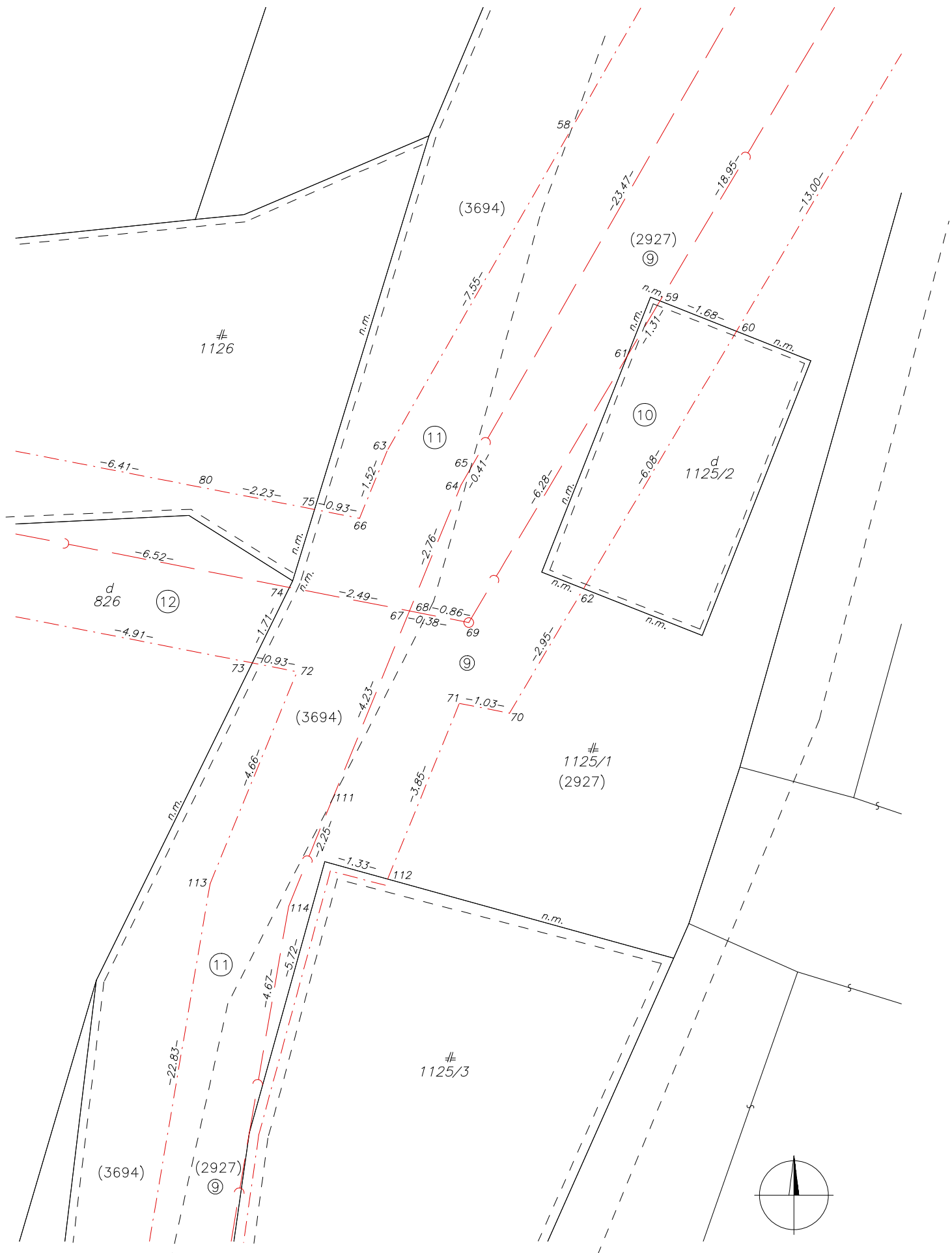

Detail "B"  
 Grafická část GP č. 85/2020

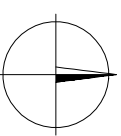
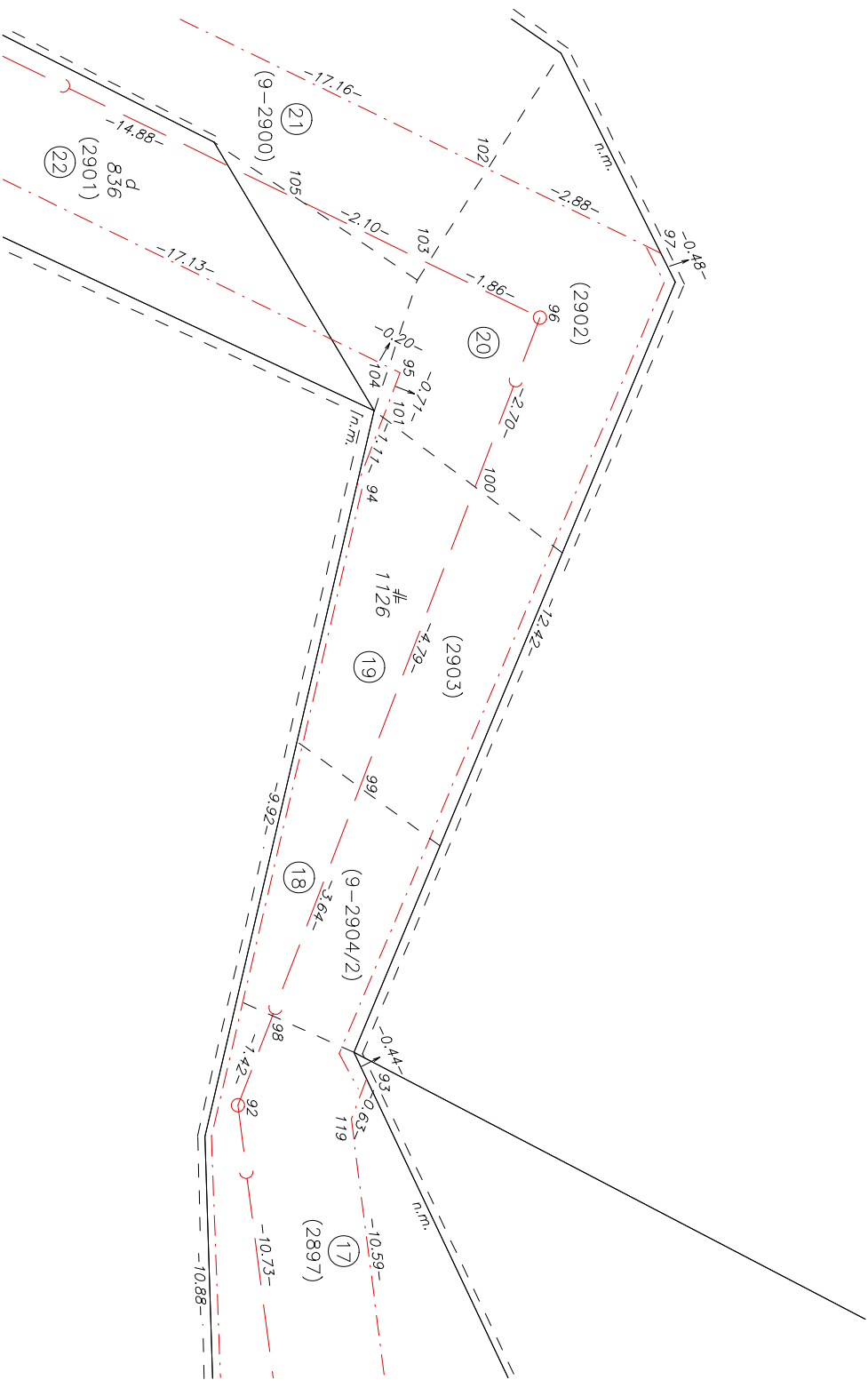

Detail "C"

Grafická část GP č. 85/2020